Művelésből kivett területek gazdasági hasznosításának lehetőségei Magyarországon –

A BIOPLAT-EU projekt bemutatása, célkitűzések és munkaprogram

Geonardo Kft. – 2021.10.15.

This project has received funding from the European Union's Horizon 2020 research and innovation programme under grant agreement No 818083.

Projekt időtartama: 2018 November – 2021 Október

Projekt koordinátor: WIP Renewable Energies

Magyar partner: Geonardo Kft.

Projekt weboldal: www.bioplat.eu

This project has received funding from the European Union's Horizon 2020 research and innovation programme under grant agreement No 818083.

Projekt konzorcium

WIP Renewable Energies, Germany
Contact: Rainer Janssen, Cosette Khawaja, Dominik Rutz

Food and Agriculture Organisation of the United Nations, Italy
Contact: Marco Colangeli, Lorenzo Taverno

Geonardo Environmental Technologies Ltd., Hungary
Contact: Ömer Ceylan, Peter Gyuris

Joanneum Research, Austria
Contact: Manuela Hirschmugl

Forschungsinstitut für Bergbaufolgelandschaften, Germany
Contact: Dirk Knoche, Raul Köhler

Consiglio per la Ricerca in Agricoltura e l'Analisi dell'Economia Agraria, Italy
Contact: Guido Bonati

Scientific Engineering Centre "Biomass" Ltd, Ukraine
Contact: Oleksandra Triyboi

University of Castilla la Mancha, Spain
Contact: Valeriia Kovach

Center for Promotion of Clean and Efficient Energy
Contact: Nicoleta Ion

European Landowners' Organization, Belgium
Contact: Marie-Alice Budniok

1to3 Capital, The Netherlands
Contact: Marc Buiting

Neste OYJ, Finland
Contact: Asta Soininen

This project has received funding from the European Union's Horizon 2020 research and innovation programme under grant agreement No 818083.

A projekt fő célkitűzése

A projekt fő célkitűzése a művelésből kivett földterületek bioenergetikai és egyéb gazdasági hasznosításának lehetőségeinek európai vizsgálata egy online döntéstámogató eszköz kifejlesztésével.

A projekt elsősorban a „non-food” felhasználási lehetőségeket vizsgálja olyan szennyezett vagy hagyományos értelemben értéktelen területeken, ahol a szokásos mezőgazdasági-erdészeti termesztés nem lehetséges vagy nem gazdaságos.

This project has received funding from the European Union's Horizon 2020 research and innovation programme under grant agreement No 818083.

Részletes célkitűzések

1. Nagyfelbontású európai térkép adatbázis kifejlesztése a művelés alól kivont területekről GIS eszközök segítségével

2. Bárki által igénybe vehető felhasználóbarát döntéstámogató eszköz kifejlesztése a művelés alól kivont területek értékláncainak gazdasági, fenntarthatósági és szociális elemzése céljából.

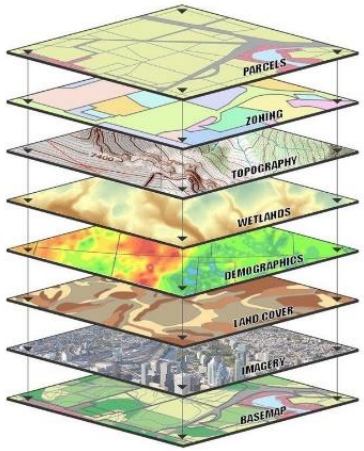

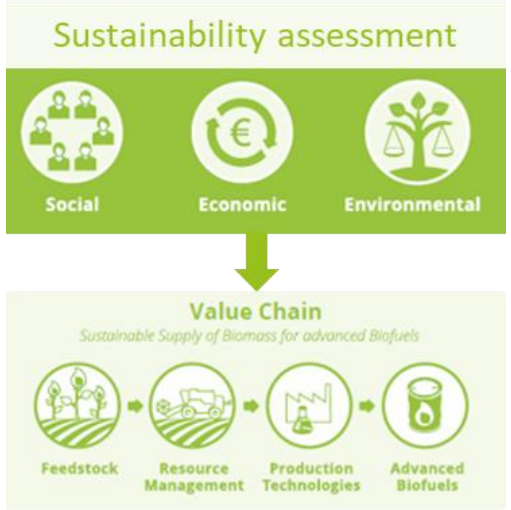

This project has received funding from the European Union's Horizon 2020 research and innovation programme under grant agreement No 818083.

Részletes célkitűzések

3. A projekt website-ról közvetlenül elérhető online BIOPLAT-EU platform kifejlesztése.

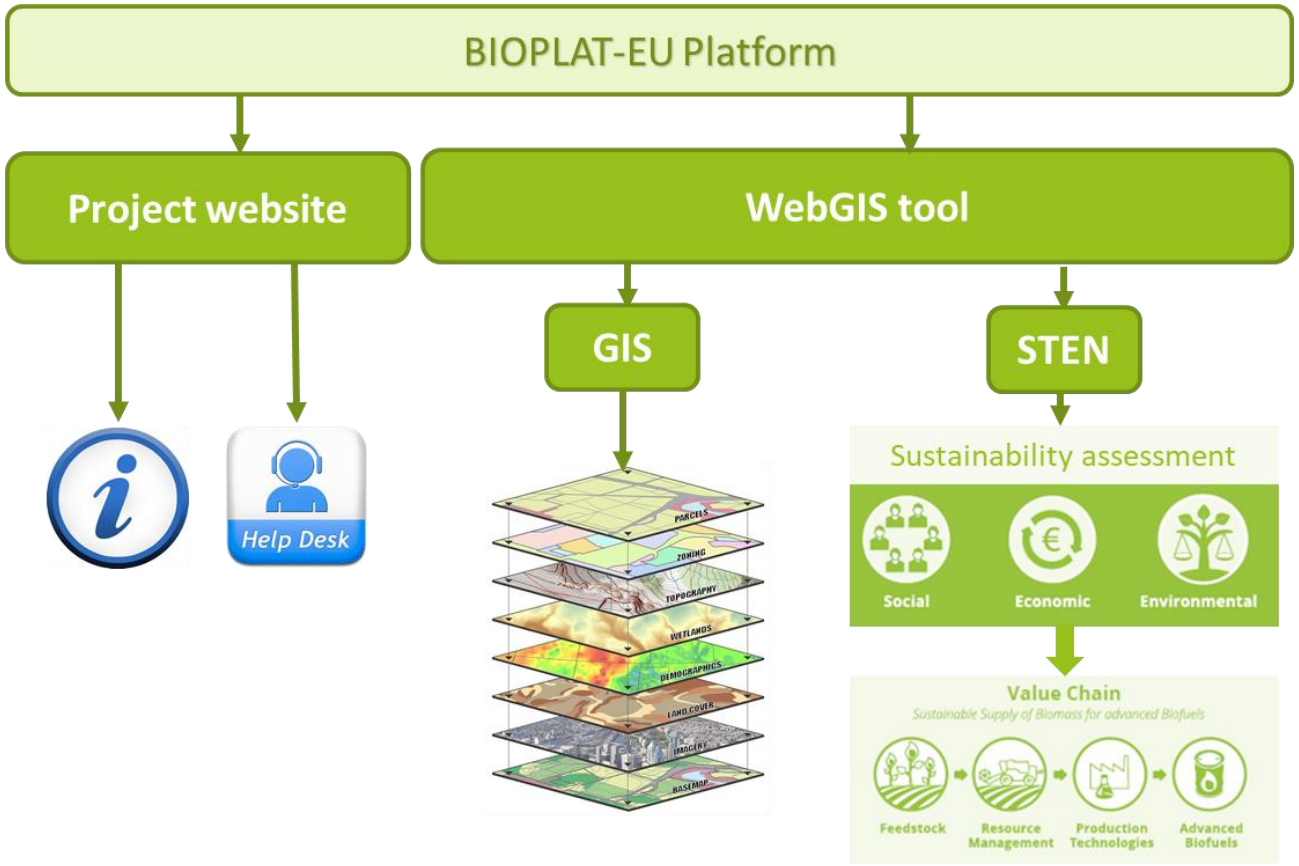

This project has received funding from the European Union's Horizon 2020 research and innovation programme under grant agreement No 818083.

Részletes célkitűzések

4. Magyarországi földtulajdonosok és mezőgazdasági gazdálkodók mozgósítása és bátorítása saját bioenergetikai és egyéb „non-food” projektek elindítására, amennyiben rendelkeznek művelés alól kivont területekkel.

5. Kapcsolatfelvétel és kommunikáció helyi önkormányzatokkal és regionális hivatalokkal a bioenergetikai és „non-food” alternatívák piaci bevezetésének elősegítéséről.

6. Szakmai és pénzügyi tanácsadás olyan földtulajdonosok és gazdálkodók részére, akik fontolgatják a művelés alól kivont területeken a váltást bioenergetikai vagy egyéb „non-food” projektekre.

7. Tanácsadás üzleti terv és projekt finanszírozás kérdésekben művelés alól kivont területeken.

This project has received funding from the European Union's Horizon 2020 research and innovation programme under grant agreement No 818083.

A projekt munkaprogramja

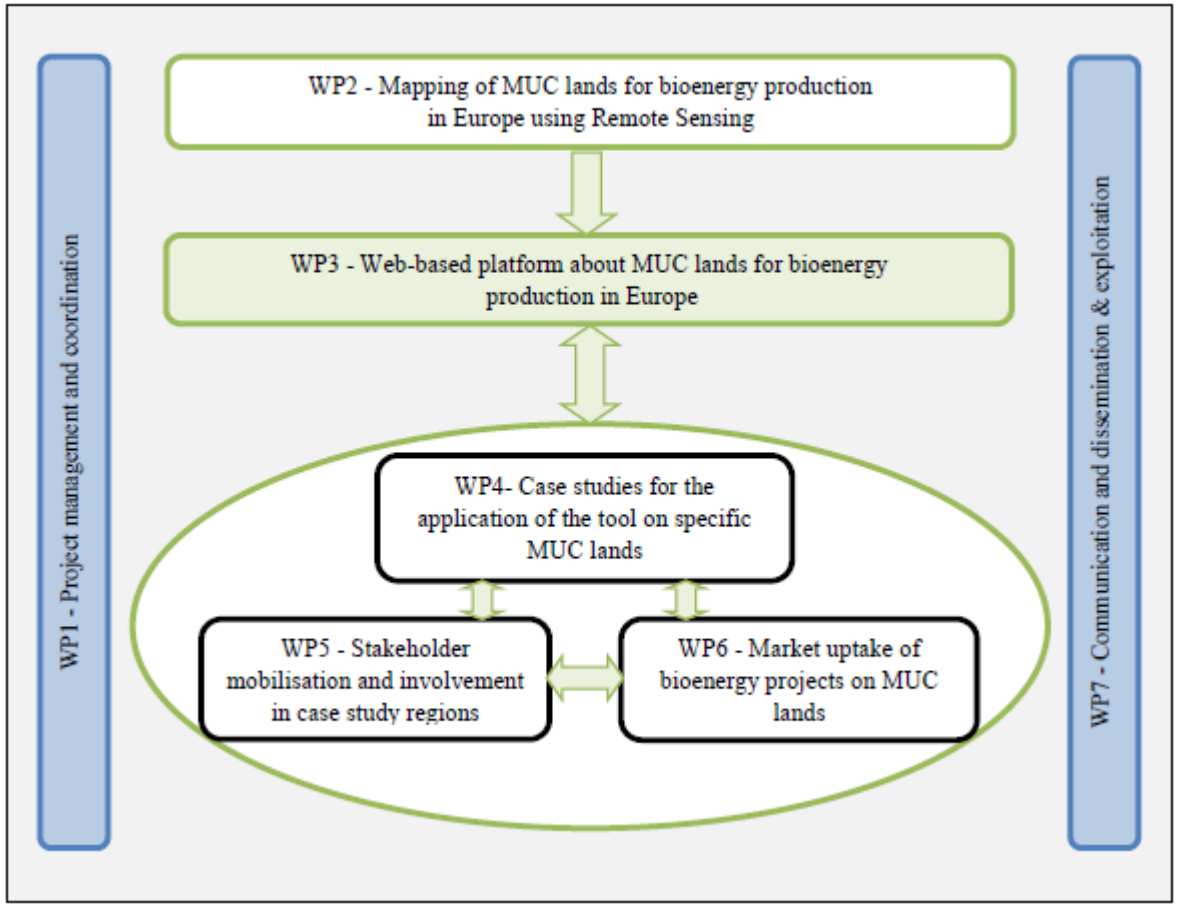

This project has received funding from the European Union's Horizon 2020 research and innovation programme under grant agreement No 818083.

Együttműködési lehetőségek a BIOPLAT-EU projekttel

- ✓ Közös adat és térkép gyűjtés hasonló témakörben futó vagy már lezárt nemzetközi / hazai projektekkel
- ✓ A döntéstámogató eszköz kifejlesztése során rendszeres szakmai egyeztetés a magyar végfelhasználókkal (földtulajdonosok, gazdálkodók)
- ✓ Online és személyes információs napok a projekt eredményeiről Magyarországon

This project has received funding from the European Union's Horizon 2020 research and innovation programme under grant agreement No 818083.

BIOPLAT-EU Helpdesk Funkció

bioplat.eu/helpdesk

HELPDESK

This is the online Helpdesk of the BIOPLAT-EU project. Please select from the below dropdown menu to address your question to the most relevant expert.

Field of Expertise

Select the field of expertise

Name

Email address

Question

Submit

This project has received funding from the European Union's Horizon 2020 research and innovation programme under grant agreement No 818083.

BIOPLAT-EU

www.bioplat.eu

Köszönöm a figyelmet!

This project has received funding from the European Union's Horizon 2020 research and innovation programme under grant agreement No 818083.